

Departamento de Recursos Humanos

División Administración de Personal, Sección Selección de Personal



I. CONVOCATORIA PUESTO: RECIBIDOR PAGADOR - Tiempo Parcial (DMR TRUJILLO)

II. CRONOGRAMA

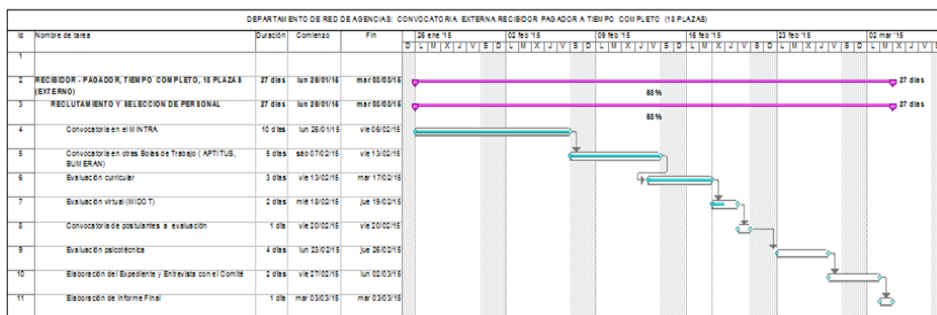

ESTADO DEL PROCESO

ACTIVO

III. RELACIÓN APTOS: ETAPA DE EVALUACIÓN PSICOTÉCNICA - CHIMBOTE

Nº	Postulante (Apellidos y Nombres)	DNI	HORARIO
1	LÓPEZ CORDERO, MARÍA CAROLINA	70216555	03:00 p.m.
2	MARTINEZ JULCA, AARON ARTURO	46501835	03:00 p.m.
3	LUCIANO RAMOS, KELLY SHERLY	43005989	03:00 p.m.
4	VALDERRAMA GOMEZ, FIORELLA DEL ROCIO	70204311	03:00 p.m.
5	PEREDES VASQUEZ, YESSENIA ESTEFANI	47979889	03:00 p.m.
6	SORIANO BACA, TATIANA	44483041	03:00 p.m.
7	CORREA BALTA, DIEGO ALONSO	43052632	03:00 p.m.
8	CARRANZA SALAS, YURICO YESSENIA	70229328	03:00 p.m.
9	RENGIFO CRUZ, FIORELA MADAY	42998310	03:00 p.m.
10	REYES MORILLO, MILENA BRIGGITH	47318554	03:00 p.m.

Los Postulantes deberán presentarse el día jueves 26 de febrero de 2015, en el horario señalado, en Av. José Gálvez N° 200 - Chimbote, portando su CV documentado en copia simple y D.N.I.

IV. RELACIÓN APTOS: ETAPA DE EVALUACIÓN PSICOTÉCNICA - VICTOR LARCO

Nº	Postulante (Apellidos y Nombres)	DNI	HORARIO
1	VEGA ALEGRE, CARLOS MANUEL	43969596	03:00 p.m.
2	HUALTIBAMBA CORREA, JOSE DIEGO	70505161	03:00 p.m.
3	HERRERA TAMAYO, YELTSIN IRWING	46583531	03:00 p.m.
4	LEON RUIZ, KRISTY YESENIA	45369755	03:00 p.m.
5	ZAFRA ESCALANTE, BRYAN MANUEL	47223660	03:00 p.m.
6	PRADO HERRERA, REIDY MAYUMI	46923115	03:00 p.m.
7	GUZMAN HUICHO, ANDREA GERALDINNE	47248145	03:00 p.m.
8	SILVA VELIZ, JUAN ALBERTO	45658683	03:00 p.m.
9	JUSTINIANO RODRIGUEZ, JOSE ALEJANDRO	70678887	03:00 p.m.
10	BABILONIA GARCIA, KHANDIDA CLAIRETT	46968469	03:00 p.m.
11	QUISPE RIOS, RAYSSA JAMELT	45373869	03:00 p.m.
12	COMECA CASTILLO, JHAJAJIRA ESTEPHANY	47275663	03:00 p.m.
13	ROJAS CALDERON, KATHERINE JHULIANA	45842651	03:00 p.m.
14	BAZAN GUTIERREZ, JUAN JOSE JUNIOR	46421089	03:00 p.m.

Los Postulantes deberán presentarse el día jueves 26 de febrero de 2015, en el horario señalado, en Jr. San Martín 405 - Trujillo, portando su CV documentado en copia simple y D.N.I.