

PROCESO DE SELECCIÓN EXTERNO
Departamento de Recursos Humanos
División Administración de personal
Sección Selección de personal

I. CONVOCATORIA PUESTO: RECIBIDOR PAGADOR - MACROREGION CUSCO

II. CRONOGRAMA

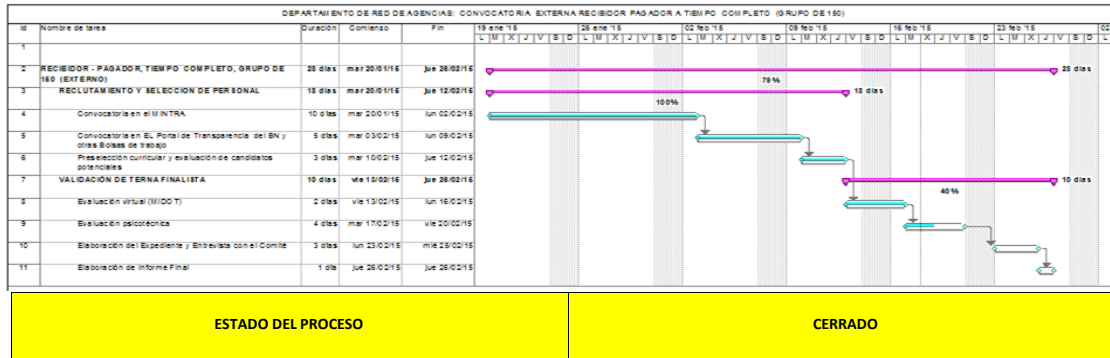

III. RELACIÓN APTOS: ETAPA DE ENTREVISTA EN COMITÉ

AGENCIA TAMBOBAMBA (TIEMPO COMPLETO)			
Nº	Postulante (Apellidos y Nombres)	DNI	HORARIO
1	TUME SERRANO, ANAIZ	43743084	09:00 a. m.

Los Postulantes deberán presentarse el día jueves 6 de marzo, en el horario señalado, en la siguiente dirección Esquina Avenida El Sol con Almagro s/n, portando su D.N.I.

AGENCIA SICUANI (TIEMPO PARCIAL)			
Nº	Postulante (Apellidos y Nombres)	DNI	HORARIO
1	PEÑA PINO, YORAM RALLY	47126610	09:00 a. m.
2	CALSINA HOLGADO, MARKO ALEJANDRO	45072529	09:00 a. m.
3	MAMANI CRUZ, LIDIA ELIZABETH	45032357	09:00 a. m.
4	CCOPA SOTO, SANDRA DEL PILAR	46720400	09:00 a. m.
5	VERA LOAIZA, KEVIN EINSTEIN	71325338	09:00 a. m.

Los Postulantes deberán presentarse el día jueves 6 de marzo, en el horario señalado, en la siguiente dirección Esquina Avenida El Sol con Almagro s/n, portando su D.N.I.

IV. RESULTADO FINAL

Nº	APELLIDOS Y NOMBRES	AGENCIA DE POSTULACIÓN	PUNTAJE TOTAL ENTREVISTA EN COMITÉ	ENTREVISTA EN COMITÉ (20% A)	EVALUACIÓN PSICOTÉCNICA (80% B)	% FINAL ADECUACIÓN AL PUESTO (A+B)	ÓRDEN DE MÉRITO	RESULTADOS
1	TUME SERRANO, ANAIZ	TAMBOBAMBA	25	20	63	83		APTO
2	PEÑA PINO, YORAM RALLY	SICUANI	20	16	44	60	2°	BACKUP (1)
3	CALSINA HOLGADO, MARKO ALEJANDRO	SICUANI	19	15	58	73	3°	BACKUP (2)
4	MAMANI CRUZ, LIDIA ELIZABETH	SICUANI	17	14	53	67	4°	BACKUP (3)
5	CCOPA SOTO, SANDRA DEL PILAR	SICUANI	NSP	NSP	53	---	---	---
6	VERA LOAIZA, KEVIN EINSTEIN	SICUANI	22	18	49	67	1°	APTO

V.CANDIDATO SELECCIONADO

N°	Postulante (Apellidos y Nombres)	AGENCIA DESTINO	DNI
1	TUME SERRANO, ANAIZ	TAMBOBAMBA	43743084
2	VERA LOAIZA, KEVIN EINSTEIN	SICUANI	71325338

OBSERVACIÓN: SE CONSIDERA APTO AL POSTULANTE QUE OBTIENE UN PUNTAJE MAYOR O IGUAL A 18 EN LA ENTREVISTA EN COMITÉ (ÚLTIMA ETAPA). LOS POSTULANTES QUE OBTIENEN UN PUNTAJE MENOR EN ESTA ETAPA, SON CONSIDERADOS DESESTIMADOS POR EL COMITÉ A CARGO.